

いちご市 かぬま 第15回

いちご
いちご
かぬま

おひな様めぐり

令和6年 開催期間
2月10日(土)~
3月3日(日)
OHINASAMA
MEGURI

お土産には、
かぬまブランドを
どうぞ!

鹿沼
名物

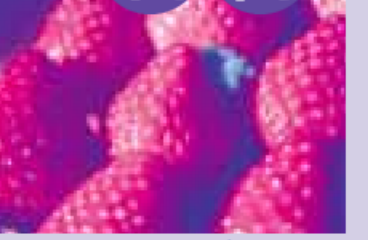

いちご



鹿沼こんにやく



にらそば



かぬましゅまい

①~③7の公共施設、ご家庭、お店などにステキなおひな様が展示されています。皆様ご自由に巡ってお楽しみください。
※★マークはお雑様関連グッズやスイーツの販売、ランチもしくは体験なども行っています。
内容の詳細は直接参加店へお問い合わせください。
※展示場所などの都合でご覧いただけない場合もございます。
※問い合わせ先は、裏面をご覧ください。

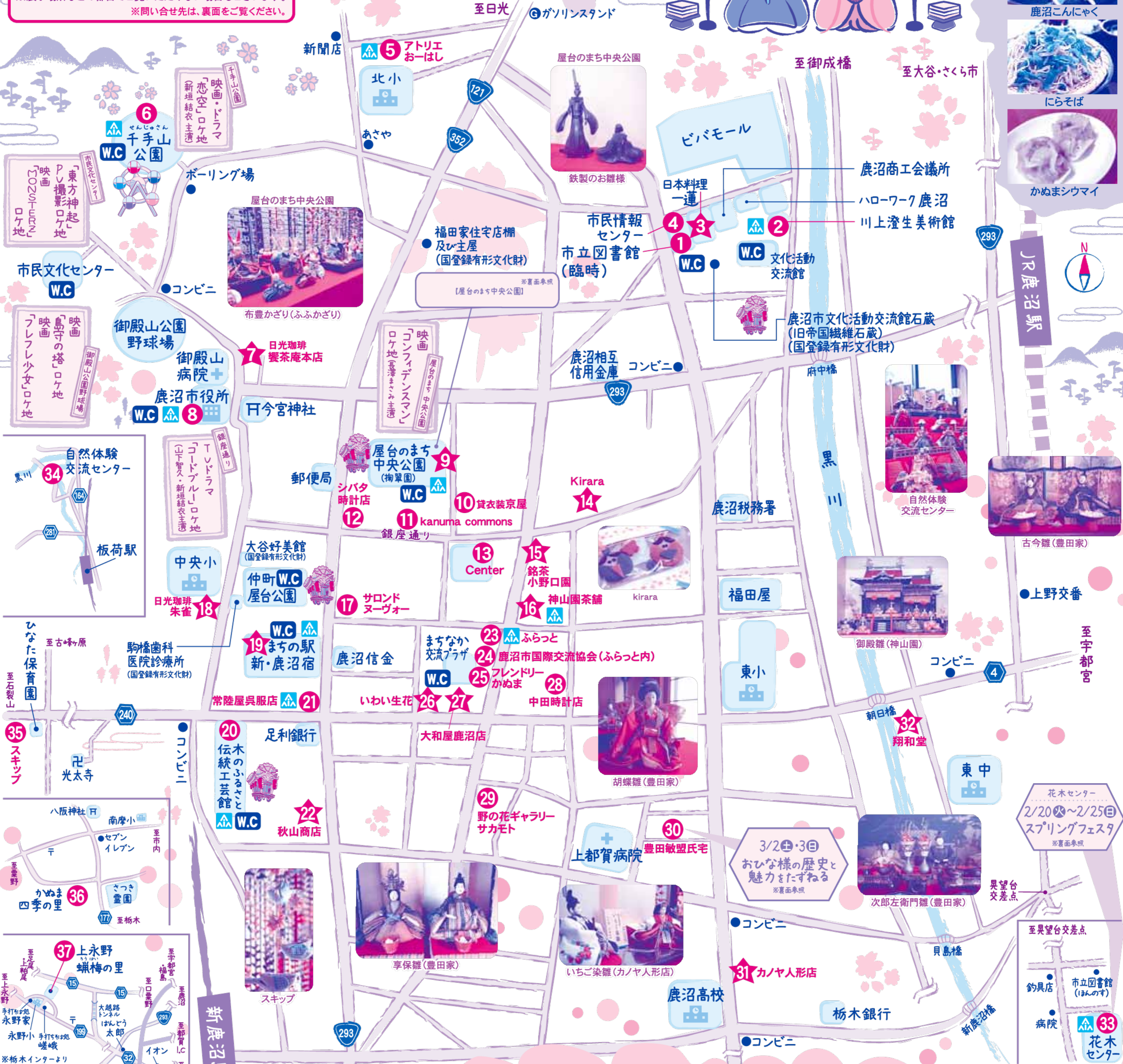
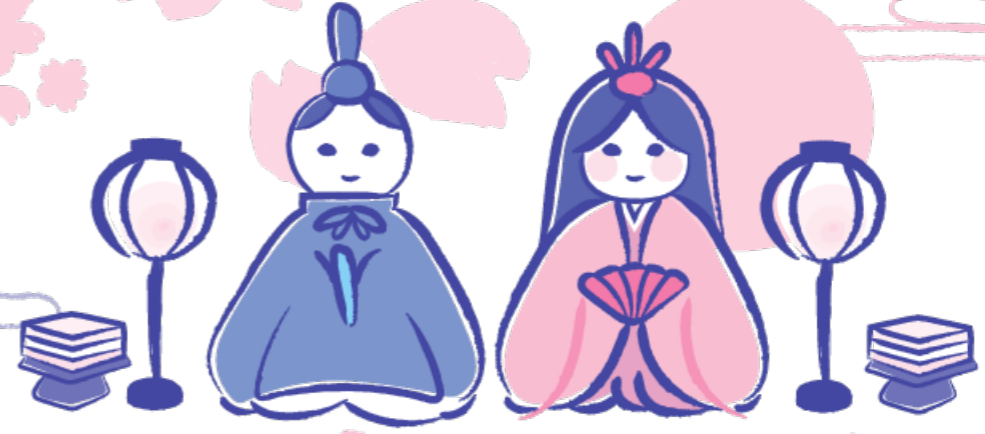

おひな様作り・街巡り体験イベント

◎布で作るおひな様
〈とき〉2月10日(土)・11日(日)
9:00~12:00、13:00~16:00
〈ところ〉まちの駅 新・鹿沼宿 エントランスホール
〈講師〉佐々木満枝 先生
〈料金〉500円 〈定員〉40名
1月15日(月)より、まちの駅 新・鹿沼宿で受付

◎木と木の実で作るおひな様
〈とき〉2月17日(土)10:00~12:00
〈ところ〉まちの駅 新・鹿沼宿
〈料金〉200円 〈定員〉10組

◎JR駅からハイキング
(おひな様ウォークin鹿沼)
鹿沼市内の施設や店舗を巡り、多彩なおひな様に出会うことができるハイキングイベントです。
〈とき〉2月23日(金)~25日(日)
〈受付時間〉9:00~11:30
〈場所〉JR鹿沼駅前 〈料金〉無料

◎観光ボランティアと歩く街巡り
観光ボランティアの案内で鹿沼市中心市街地の歴史や文化を楽しみながら学べるツアー
〈とき〉2月18日(日)・24日(土)・25日(日)・3月2日(土)・3日(日)
10:00~12:00 〈定員〉各日20名
〈集合場所〉屋台のまち中央公園 〈料金〉無料
〈申込方法〉①氏名②住所③連絡先④参加人数⑤参加希望日を電話でお申し込みください。Tel.0289-60-6070

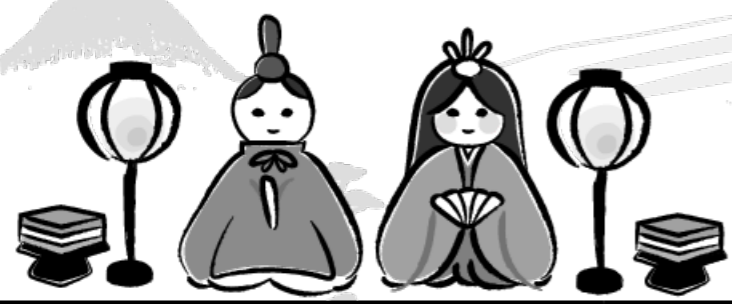

おひな様めぐり

〈開催期間〉令和6年 2月10日(土)～3月3日(日)

◎おひな様めぐりレンタサイクル

電動アシスト付きでラクラク

〈料 金〉1,000円(3時間)

追加料金で延長可

(1時間500円)

〈申込先〉屋台のまち中央公園



展示場所 / 店名	展示箇所	お雛様の種別	所 在	見学時間	連絡先	備 考
1 鹿沼市立図書館(本館)	市民情報センター 3F臨時窓口入口 脇スペース	図書館所蔵のおひな様関係の本・紙 しばい等の展示貸出。小さなおひな 様を展示	文化橋町1982-18	9:30～18:00	64-9523	〈休館日〉2月11日(日)・12日(月)・15日(木)・19日(月)・ 23日(金)・26日(月)
2 鹿沼市立川上澄生美術館	1F窓口	川上澄生のひな人形の木版画	睦町287-14	9:00～17:00	62-8272	〈休館日〉2月13日(火)・19日(月)・26日(月)
3 日本料理 一蓮	店 頭	ガラスケース入りの小さな五段飾り陶製 (焼き物)の立ちびな、木版画など	睦町287-16	11:00～20:00	63-6116	〈展示期間〉2月6日(火)～3月3日(日) 〈定休日〉月曜日、15:00～17:00は不在あり ★ランチ
4 鹿沼市民情報センター	1F受付カウンター	手作りおひな様(リサイクル作品)	文化橋町1982-18	9:00～17:00	63-3498	〈休館日〉2月11日(日)・12日(月)・23日(金)
5 アトリエおーはし	店 内	昭和56年の段かざり、手作りのおひ な様	泉町2446-15	13:00～18:00	65-6559	〈展示期間〉2月11日(日)～3月3日(日) (木、金、土曜日休み)
6 千手山公園	売店店頭	ガラスケース入り3段飾り	千手町2610	10:00～15:30 3月1日から 16:00まで	65-0778	〈休園日〉月曜日、祝日の翌日
7 日光珈琲 饗茶庵本店	店 頭	陶器のおひな様	上材木町1737	11:00～18:00	60-1610	〈定休日〉月曜日、第1、3火曜日 ★カフェ
8 鹿沼市役所	1F多目的ホール 窓際	ミニ木目込人形雛・ベリーちゃん雛・ つるし雛	今宮町1688-1	外からの見学	63-0154	
9 屋台のまち中央公園	慶雲郷内	吊るしびな、鉄びな、段飾り	銀座1丁目1870-1	10:00～16:00	60-6070	※拠点会場〈休園日〉月曜日 ★ランチ・カフェ
10 貸衣装 京屋	窓 際	陶器びな(川俣征作)	銀座1丁目1875	外からの見学	64-1777	
11 kanuma commons (カヌマ commons)	店 頭	5段飾り(昭和44年)	銀座2丁目1869-3	11:00～16:00		
12 シバタ時計店	店 内	2段飾り	久保町1866	10:00～18:00	65-2552	〈定休日〉火・日曜日
13 Center(センター)	店 内	手作りおひな様 (その場で作れるブースを設置)	銀座1丁目1273	11:00～17:00		〈見学可〉月・金・土曜日のみ
14 ちいさなちいさなおやつ屋さん Kirara	店 内	ひなまつりクッキー	末広町1916	11:00～18:30	63-6008	〈定休日〉水曜日、第1、第3火曜日 〈展示期間〉2月22日(木)～3月3日(日) ★焼き菓子販売
15 銘茶 小野口園	店 頭	親王飾り、陶器びな	中田町1171-6	9:00～17:00	62-3016	★お茶販売
16 神山園茶舗	店 頭	内裏雛(大正4年)、御殿雛(昭和38年)、 鶴亀、高砂、浦島太郎、舌切り雀、他	中田町1175	9:00～16:00	62-3334	〈定休日〉木曜日 ★お茶販売
17 サロン ド ヌーヴォー	店 頭	昭和初期のひな人形、座ひな	仲町1290	10:00～16:00	65-5552	〈定休日〉火曜日
18 日光珈琲 朱雀	店 頭	ガラス製(808GLASS作)	麻苧町1631	11:00～17:00	78-4225	〈定休日〉月曜日、第1、3火曜日 ★カフェ
19 まちの駅 新・鹿沼宿	本館・エントラ ンスホール	段飾り・吊るしびな等	仲町1604-1	9:00～19:00	60-2507	※拠点施設 エントランスに展示 ★ランチ
20 木のふるさと伝統工芸館	館 内	木のおひな様	麻苧町1556-1	9:00～16:30	64-6131	〈休館日〉火曜日、祝日の翌日
21 常陸屋呉服店	店 頭	立ちびな	仲町1595	10:00～17:00	62-2538	〈定休日〉火・水曜日
22 南秋山商店	店 頭	7段飾り	下材木町1356-1	9:00～17:00	62-2462	★鹿沼こんにやく販売
23 かめま市民活動広場ふらっと	フロアー	昭和ひな人形、木目込人形	下横町1302	10:00～17:00	60-2212	
24 鹿沼市国際交流協会	窓 口	小さいおひな様	下横町1302-5	9:00～17:00	60-5931	〈定休日〉土・日・祝日
25 フレンドリーかめま	まちなか交流プ ラザ2階、事務所	鳴子のこけしのひな人形	下横町1302-5	9:00～21:00	63-2204	
26 栴いらい生花	店 頭	おひな様花かざり	下横町1304-1	9:00～18:00	62-5746	★生花販売
27 大和屋鹿沼店	店内レジ付近	ひな祭りパッケージブレンド珈琲 ドリップパック等販売	下横町1304-4	11:00～18:00	62-6232	〈定休日〉日曜日、第1・3月曜日 ★珈琲販売
28 中田時計店	店 頭	川上澄生、ひな人形の版画	中田町1354-5	9:00～18:00	62-3868	〈定休日〉火曜日
29 野の花のギャラリーサカモト	野の花のギャラ リー展示室	手作り・手描きびな	下田町1丁目1197	10:00～16:30	090-7412-6270	〈展示期間〉2月23日(金)～3月3日(日)
30 豊田敏盟氏宅	自宅屋内	次郎左衛門雛、享保雛、大木平蔵胡蝶 雛、大木平蔵雛(通称丸平雛)は15体 揃い、別に内裏雛1対	下田町1丁目877	10:00～12:00 13:00～16:00	62-4528	〈展示期間〉3月2日(土)・3日(日)、駐車場なし
31 カノヤ人形店	店 内	さつき染雛人形、いちご染雛人形	万町5000-14	13:00～16:00	62-2606	〈展示期間〉2月13日(火)～2月22日(木) ※土・日・祝日は見学不可。見学の際は、店員にお声 かけください。 ★人形販売
32 翔和堂		手作りおひな様	府中町393-141	10:00～18:00	60-5106	店主外出時は不可 ★小物販売
33 鹿沼市花木センター	物産館	3段飾り(ガラスケース入り)	茂呂2086-1	9:00～17:00	76-2310	〈定休日〉木曜日
34 自然体験交流センター	ロビー	5段飾り	板荷6130	10:00～15:00	64-8760	2月17日(土)は見学不可
35 スキップ	室 内	手づくり吊るしびな、干支等	上日向197-18	10:00～15:00	62-2475	〈展示場所〉ひなた保育園隣の民家
36 社会福祉法人創和会かめま四季の里	正面玄関フロア	7段飾り	西沢町209	8:30～17:30	73-0013	※見学時は受付に声をかけてください
37 蠟梅の里(ろうばいのさと)		親王飾り、吊るしびな	上永野273	10:00～16:00	090-1124-2281	日本最多株を誇る、貴重な6種も見どころ

★マークはお雛様関連グッズやスイーツの販売、ランチメニューもしくは体験などを行っています。内容の詳細は直接参加店へお問い合わせください。

▲は、まちの駅(休憩場所やトイレ、観光情報を提供するスポット) ※展示場所などの都合でご覧いただけない場合もございます。ご了承ください。



屋台のまち中央公園 ほか
10時～16時

◎布豊飾り(ふぶかざり)
2月10日(土)～3月3日(日)
主宰/宇賀神弘子と仲間たち
※月曜日休園・但し2月12日(月)は開園

◎さつきの里むかしかたり
2月11日(日)・3月3日(日)
14時～15時 銀座1丁目自治会館

豊田家 下田町1丁目877
10時～12時/13時～16時 TEL 0289-62-4528

◎お雛様の歴史と魅力をたずねる
3月2日(土)・3日(日)
申込不要。直接おいでください。
江戸期の時代雛(次郎左衛門・享保・大
木平蔵雛など)の歴史と魅力を希望者に
は解説します。
※駐車場はありません

鹿沼市花木センター 茂呂2086-1
10時～16時 TEL 0289-76-2310

◎スプリングフェスタ
～雪割草展 & お雛様展示～
2月20日(火)～2月25日(日)
(クリスマスローズ展
2月3日(土)～)

スキップ 上日向197-18
10時～15時 TEL 0289-62-2475

◎大正琴演奏会・語りべ会
2月18日(日)10時～12時

◎腹話術
3月3日(日)10時～12時

◎つまみ細工体験
毎週水・金曜日
(300円～1,000円)

ご来場の方へのお願い



マスク着用での
ご来場を推奨します。



備え付けの消毒液で
手指の消毒を。



混雑時は人数制限が
かかる場合があります。



発熱や体調不良の方は
ご来場をご遠慮ください。